

192

LIRE 250

MOD. BN (CEU)

F. rig. rend. 487

MINISTERO DELLE FINANZE
DIREZIONE GENERALE DEL CATASTO E DEI SS.TT.EE.
CATASTO EDILIZIO URBANO (RDL 13-4-1939, n. 652)
PISA via CUPPARI



Planimetria di u.i.u. in Comune di PISA

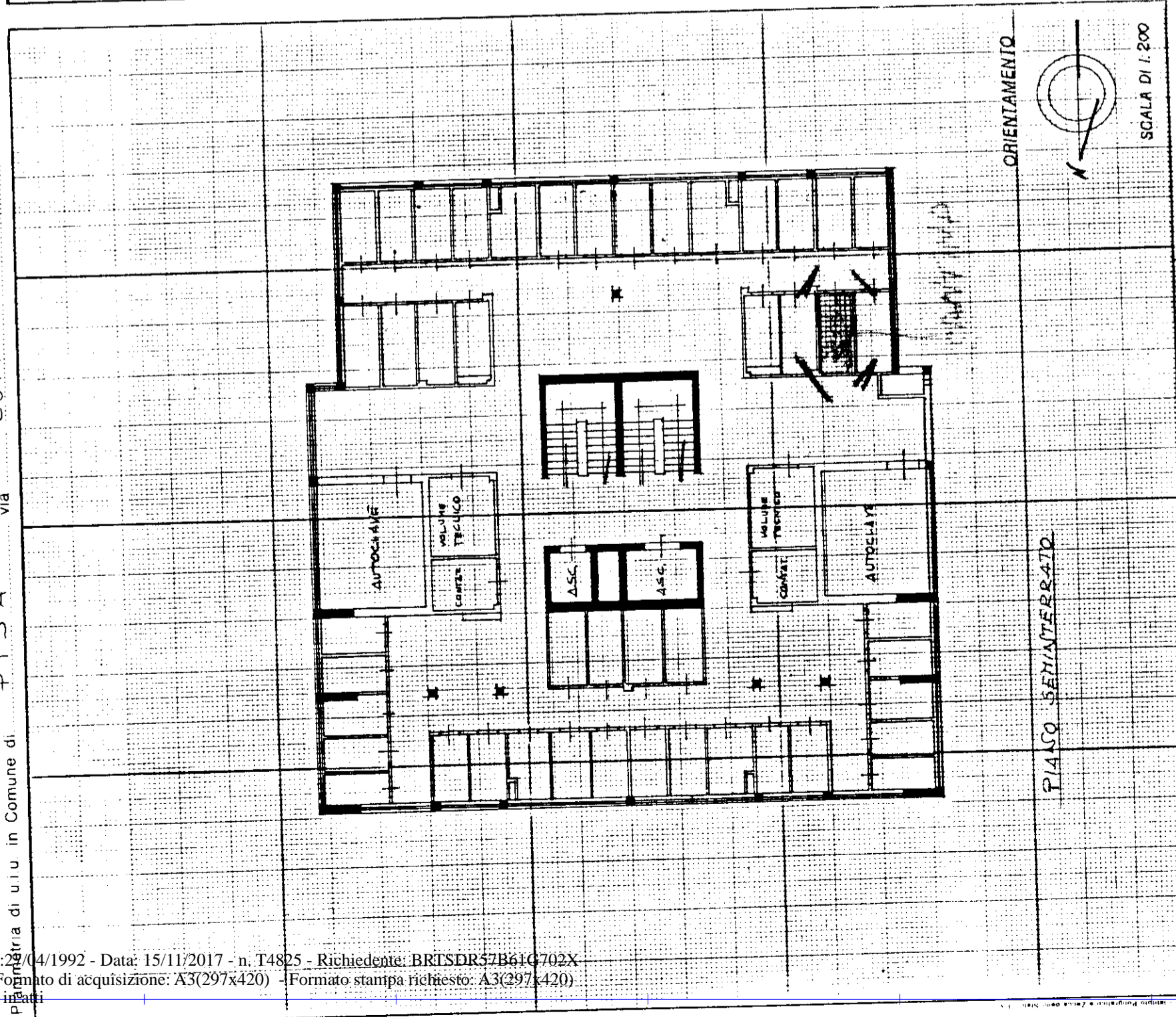

ORIENTAMENTO

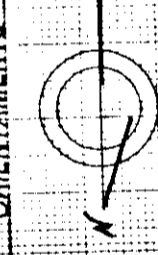

SCALA DI 1:200

RISERVATO ALL'UFFICIO

Compilata dal Geom. LEONCINI
(Titolo, cognome e nome)
GIAMPASQUALE
de l' A.T.E.R.
PISA
della provincia di PISA
data 15/11/2017 Firma PIETRO CUPPARI

Dichiarazione di N.C.
Denuncia di variazione

Identificativi catastali
F. 32 sub 941
m. 01

Catasto di Fabbricati - Situazione al 15/11/2017 - Comune di PISA (G702) - < Foglio: 32 - Particellat 941 - Subalterno: 46 >
VIA PIETRO CUPPARI piano: 8a

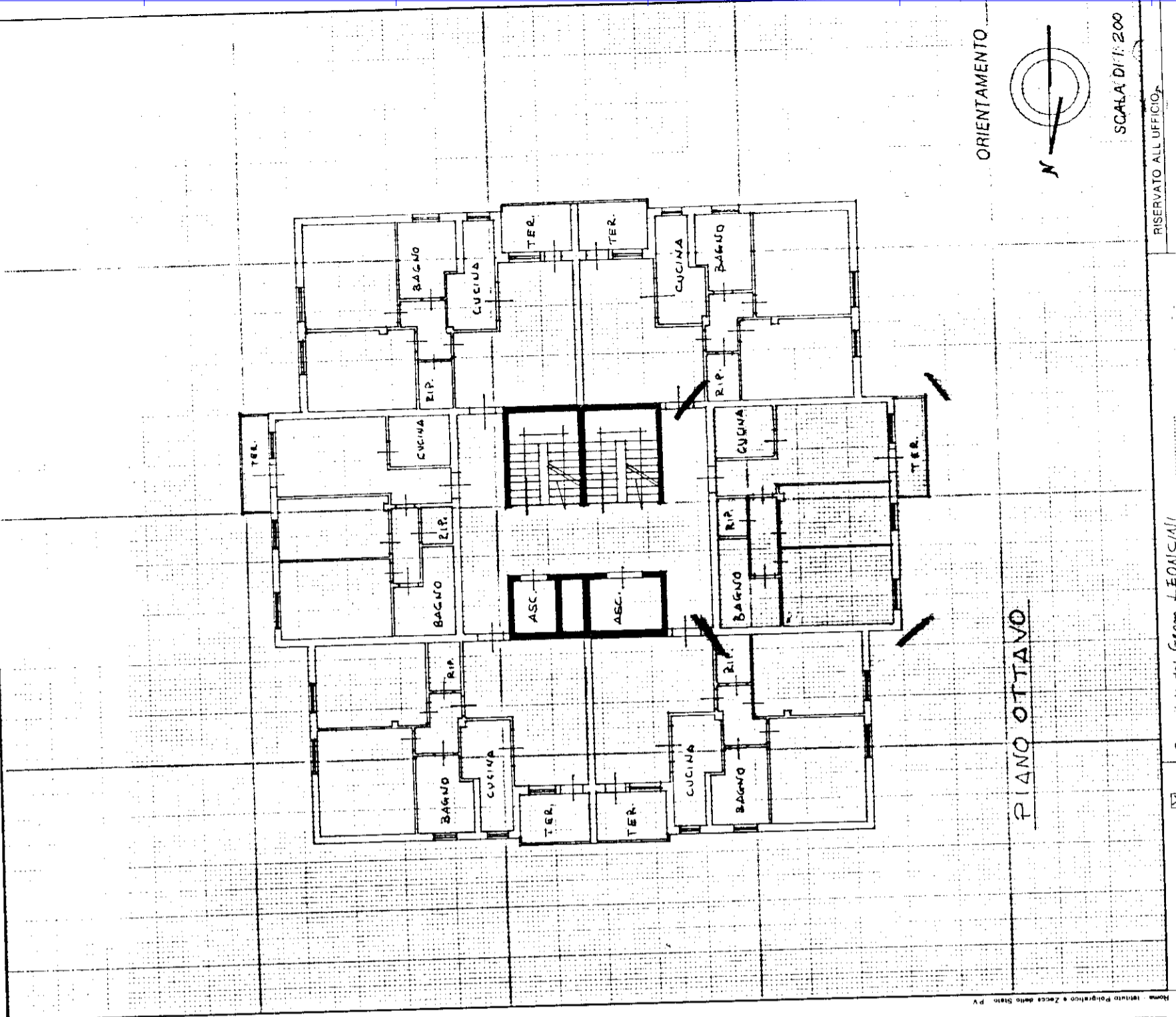

ORIENTAMENTO

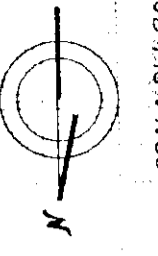

SCALA DI 1:200

RISERVATO ALL'UFFICIO

Compilata dal Geom. LEONCINI
(Titolo, cognome e nome)
GIAMPASQUALE
de l' A.T.E.R.
PISA
della provincia di PISA
data 15/11/2017 Firma PIETRO CUPPARI

Dichiarazione di N.C.
Denuncia di variazione

Identificativi catastali
F. 32 sub 941
m. 01

Catasto di Fabbricati - Situazione al 15/11/2017 - Comune di PISA (G702) - < Foglio: 32 - Particellat 941 - Subalterno: 46 >
VIA PIETRO CUPPARI piano: 8a